



AOMORI

恋の始期

夏の青森は
出会いがいっぱい

・独身女性・
参加者
募集



2017
7/29 土 出発

青森県農協会館
および
JR新青森駅 発着

恋する夏コン

婚活ツアーあおもり

2日間



お相手は青森県の
独身農業男子!!
(25~49歳位)

青森で素敵な出会いを!!

青森の豊かな文化や味覚を
地元・農業男子とめぐる!!



2016年度
実績 4回開催 18組の
カップルが誕生しました!!

収穫体験や、BBQパーティで交流を深め



忘れられない最高の夏にしませんか?



ミニトマト収穫(イメージ)

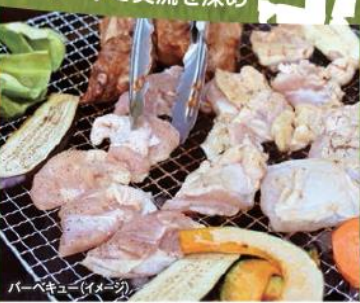

バーベキュー(イメージ)



メロン収穫(イメージ)



立役武多祭(イメージ)

恋する夏コン

恋の始期
婚活ツアーあおもり 2日間

旅行期日
2017年7月29日(土)~30日(日)

旅行代金/大人お一人様(1人部屋利用)
(青森県農協会館 および JR新青森駅 発着) **5,000円(税込)**

決済方法:コンビニ決済 ※コンビニ決済手数料として、旅行代金とは別に200円が掛かります。

助成金/女性参加者のみ、八戸駅・七戸十和田駅⇄新青森駅間の
新幹線ご利用の方向に対し、JR運賃・料金を助成致します。

集合・解散場所/青森県農協会館、新青森駅

募集人員/女性参加者20名(最少催行人員10名)

参加条件/20~45歳の独身女性

※参加男性は同年代の青森県内在住の独身農業者

申込締切日/2017年7月7日(金) ※定員になり次第、締切致します。

添乗員/同行し、お世話いたします。

食事回数/朝食1回、昼2回、夕食1回

貸切バス会社名/北都観光バス

利用予定ホテル/ホテルサンルートパティオ五所川原(全室シングル利用)

TEL: 0173-33-3333

観光のみどころ



たちねぶた
立佞武多の館
佞武多祭りに出陣する
大型立佞武多を常時
観覧できるほか、製作
体験、お囃子の練習など
様々なイベントが行
われていて、五所川原
に来た際は立ち寄り必
須の観光施設です。



鶴の舞橋
鶴の舞橋は日本一長い
三連太鼓橋として架
けられました。全長300
メートルの三連太鼓
橋は、鶴と国際交流の
里・鶴田町のシンボル
として、多くの人々に愛
されています。

日次	スケジュール	食事	
1	集合・出発 青森県農協会館 9:15	集合・出発 JR新青森駅 10:00	×
	1対1トーク・郷土料理:貝焼き味噌定食の昼食 ホテルサンルート五所川原 (1st インプレッション投票) 11:00/13:30		昼
2	つがる市 ミニマト収穫体験 14:00/15:00	つがる市 メロン収穫体験 15:15/16:15	夕
	バーベキューパーティー 板柳ふるさとセンター (2nd インプレッション投票) 17:00/20:00		夕
3	【ホテルサンルートパティオ五所川原 泊】		夕
	出発 ホテル 8:45	見学 鶴の舞橋 9:15/10:00	朝
4	昼食は五段重かさね膳・昼食後♥カップル発表♥ 立佞武多の館(立佞武多見学・お囃子体験・うちわ作り体験・昼食) (ファイナルインプレッション投票) 10:30/14:00		昼
	到着後、解散 新青森駅 14:45	到着後、解散 青森県農協会館 15:15	×

※天候、交通機関の都合によりスケジュール変更、工程の順序が入れ替えとなる場合がございます。
※詳しい旅行条件を説明した書面をお渡しいたしますので、事前にご確認の上お申込みください。

※詳しい旅行条件を説明した書面をお渡しいたしますので、事前にご確認の上お申し込みください。

募集型企画旅行約款

この旅行は、㈱農協観光 青森支店と締結することになります。契約の内容・条件は、コースごとに記載されている条件のほか、別途お渡しする旅行条件書(全文)、出発前にお渡しする最終旅行行程表および当社旅行業約款(募集型企画旅行約款の部)によります。

取消料

契約成立後、お客様の都合により契約を解除される場合、または旅行代金が所定の期日までに支払いがなかつた当社が契約を解除した場合、旅行代金に対してお客様につき次の料率で取消料または同額の違約料をいただきます。なお、複数人数のご参加で、一部のお客様が契約を解除される場合は、契約を解除されたお客様から下記のとおり取消料をいただくほか、ご参加のお客様から運送・宿泊機関等の(1台・1室あたりの)ご利用人数の変更に対する差額代金を申し受ける場合があります。

旅行契約の解除日	取消料
旅行開始日の前日から起算してさかのぼって10日目にあたる日以降の解除の場合	旅行代金の20%
7日目にあたる日以降の解除の場合	旅行代金の30%
旅行開始日の前日に解除の場合	旅行代金の40%
旅行開始当日に解除の場合	旅行代金の50%
旅行開始後の解除または無連絡不参加の場合	旅行代金の100%

本旅行条件は、2017年6月15日を基準日として作成しております。

◆申込方法◆

郵便番号・住所・氏名・年齢・職業・電話番号・メールアドレス等を明記の上、農協観光ホームページ「ジョイントリーグリーン」からお申込みください。

【検索方法】

「婚活イベント」をクリックし、「恋する夏コン」ツアーから登録

※当該ツアーの参加者は先着順によって決定させていただきます。

入金を確認された後、確定書面等を送付いたしますので、事前にご確認の上、ご参加ください。

※個人情報につきましては、当該ツアー以外には使用しません。

◆旅行代金に含まれるもの

スケジュールに明記した交通費・食事代・各種イベント費用

※各集合場所までの交通費は各自ご負担となります。

◆注意事項

①天候や道路の状況により予定時間の変更やスケジュールのルート変更が生じる場合がありますので予めご了承ください。

②コンビニ決済手数料として、旅行代金とは別に200円が掛かります。

イベント企画

JA青森中央会
農林中央金庫青森支店
JA全農あおもり
JA共済連あおもり

旅行企画・実施

観光庁長官登録旅行業第939号 ボンド保証会員
旅行業公正取引協議会会員

株式会社農協観光 青森支店
〒030-0847 青森県青森市東大野2丁目1番地15 青森県農協会館1F
TEL.017-729-8800
営業時間/平日 9:00~17:30 土・日・祝祭日は休業
総合旅行業務取扱管理者 田川ますみ・石岡 知紀

お申込み・お問い合わせ

株式会社農協観光 N'ツアーコールセンター

TEL.0570-076-888

受付時間/平日 9:00~19:00、土・日・祝祭日 10:00~18:00
休業:年末・年始
国内旅行業務取扱管理者 西園 哲子